specief

Société pour la Promotion Et la Certification de l'Ingénierie des Exigences en langue Française

SPECIEF

Stéphane Badreau – Président du SPECIEF

SPECIEF

specief
l'Ingénierie
des Exigences

- Association loi 1901, à but non lucratif, créée en 2011
- Objectifs
  - Assurer la **promotion** de l'ingénierie des exigences en **langue française**
  - Soutenir la **certification des professionnels** en ingénierie des exigences
- Domaines
  - Industrie & Système d'Information
  - Système & logiciel
- Représentation
  - Consultants, Universitaires, Entreprises

Promotion de l’ingénierie des exigences

- **Systématiser les pratiques** – par la construction d'un référentiel de bonnes pratiques
- **Organiser et participer à des événements** sur l’ingénierie des exigences
- **Généraliser la formation** à l'ingénierie des exigences
- **Animer un système de certification** des professionnels de l'ingénierie des exigences
- **Favoriser les échanges** entre les entreprises et le monde universitaire

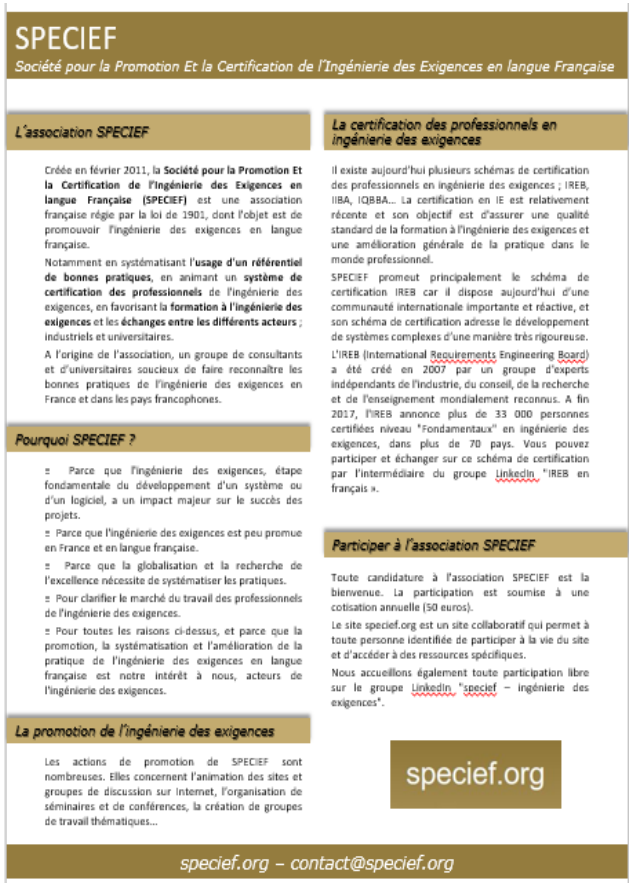

SPECIEF

Société pour la Promotion Et la Certification de l’Ingénierie des Exigences en langue Française

L’association SPECIEF

Créée en février 2011, la **Société pour la Promotion Et la Certification de l’Ingénierie des Exigences en langue Française (SPECIEF)** est une association française régie par la loi de 1901, dont l’objet est de promouvoir l’ingénierie des exigences en langue française.

Notamment en systématisant l’**usage d’un référentiel de bonnes pratiques**, en animant un **système de certification des professionnels** de l’ingénierie des exigences, en favorisant la **formation à l’ingénierie des exigences** et les **échanges entre les différents acteurs** ; industriels et universitaires.

A l’origine de l’association, un groupe de consultants et d’universitaires soucieux de faire reconnaître les bonnes pratiques de l’ingénierie des exigences en France et dans les pays francophones.

Pourquoi SPECIEF ?

- Parce que l’ingénierie des exigences, étape fondamentale du développement d’un système ou d’un logiciel, a un impact majeur sur le succès des projets.
- Parce que l’ingénierie des exigences est peu promue en France et en langue française.
- Parce que la globalisation et la recherche de l’excellence nécessite de systématiser les pratiques.
- Pour clarifier le marché du travail des professionnels de l’ingénierie des exigences.
- Pour toutes les raisons ci-dessus, et parce que la promotion, la systématisation et l’amélioration de la pratique de l’ingénierie des exigences en langue française est notre intérêt à nous, acteurs de l’ingénierie des exigences.

La promotion de l’ingénierie des exigences

Les actions de promotion de SPECIEF sont nombreuses. Elles concernent l’animation des sites et groupes de discussion sur Internet, l’organisation de séminaires et de conférences, la création de groupes de travail thématiques…

La certification des professionnels en ingénierie des exigences

Il existe aujourd’hui plusieurs schémas de certification des professionnels en ingénierie des exigences ; IREB, IIBA, IQBBA… La certification en IE est relativement récente et son objectif est d’assurer une qualité standard de la formation à l’ingénierie des exigences et une amélioration générale de la pratique dans le monde professionnel.

SPECIEF promeut principalement le schéma de certification IREB car il dispose aujourd’hui d’une communauté internationale importante et réactive, et son schéma de certification adresse le développement de systèmes complexes d’une manière très rigoureuse.

L’IREB (International Requirements Engineering Board) a été créé en 2007 par un groupe d’experts indépendants de l’industrie, du conseil, de la recherche et de l’enseignement mondialement reconnus. A fin 2017, l’IREB annonce plus de 33 000 personnes certifiées niveau "Fondamentaux" en ingénierie des exigences, dans plus de 70 pays. Vous pouvez participer et échanger sur ce schéma de certification par l’intermédiaire du groupe LinkedIn "IREB en français ».

Participer à l’association SPECIEF

Toute candidature à l’association SPECIEF est la bienvenue. La participation est soumise à une cotisation annuelle (50 euros).

Le site specief.org est un site collaboratif qui permet à toute personne identifiée de participer à la vie du site et d’accéder à des ressources spécifiques.

Nous accueillons également toute participation libre sur le groupe LinkedIn "specief – ingénierie des exigences".

specief.org

specief.org – contact@specief.org

Groupes de travail

- Principaux groupes « actifs »
  - **GT02 - Traduction des Syllabus IREB (niveau Avancé)**
  - **GT04 - Journée Ingénierie des Exigences (JIE)**
  - **GT05 - Bonnes pratiques d'Ingénierie des Exigences**
  - **GT06 - Exigences dans un contexte agile**
  - **GT09 - Communication du SPECIEF**
  - **GT10 - Evaluation de maturité de l'Ingénierie des Exigences**
  - **GT11 - Ingénierie des Exigences et gestion de projet**
  - **GT13 - Coopération avec les autres organisations**
  - **GT16 - Outils d'Ingénierie des Exigences**
  - **GT17 - Ingénierie de Lignes de Produits**
- Réunion périodique d’avancement sur les travaux des GT

Communication SPECIEF

- Site **specief.org**
- Lettre d'information
- Réseaux sociaux : LinkedIn, Twitter
- Séminaires et conférences
- Journée de l'Ingénierie des Exigences
  (4 éditions depuis 2013)

Certification IREB-CPRE

- Schéma international de certification en ingénierie des exigences
- 3 niveaux de certification : Fondamentaux, Avancé, Expert
- Fin 2017 : 33 000 personnes certifiées, 70 pays

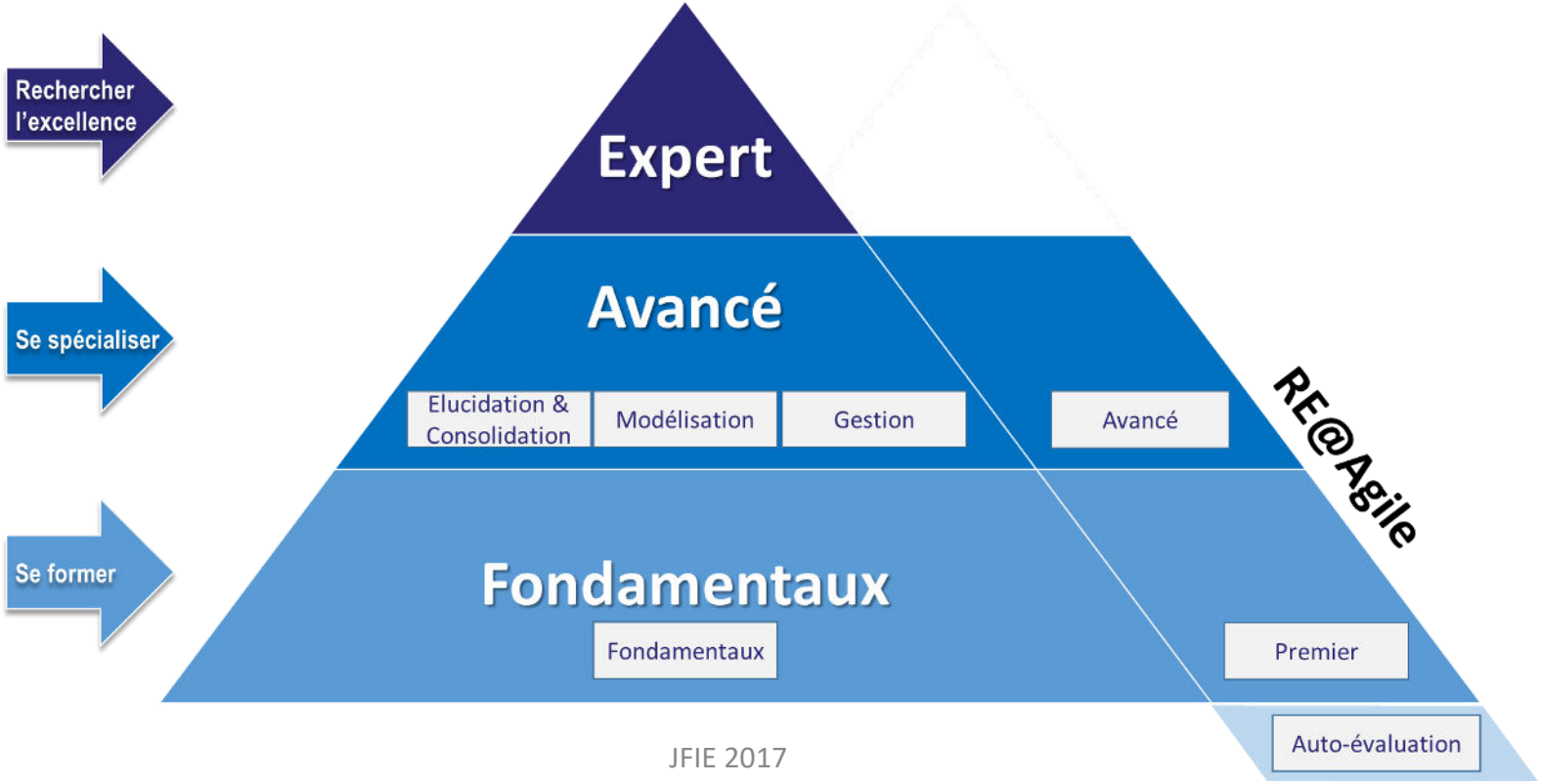

Comité IREB France

« An IREB Community »

- Création de l'association en cours, dépôt des statuts
- Objectifs
  - **Etre l'interlocuteur et le correspondant local** de l'IREB en France
  - **Assurer la promotion du schéma de certification IREB** : documents, site Web, réseaux sociaux
  - **Organiser et participer à des événements** en rapport avec l'IREB
  - **Déployer en France les activités recommandées** par l'IREB

specief

Société pour la Promotion Et la Certification de l'Ingénierie des Exigences en langue Française

Merci !